

LEGÉ

Bulletin d'informations communales

Magazine

2023



> P. 6
Informations
Municipales

> P. 13
Vie Legéenne
Associative

> P.18
Informations
Intercommunales

> P. 19
Informations
Diverses

MERCI AUX ANNONCEURS Pour leur participation

 **Charpentier du Bord de Logne**
 CHARPENTE • ESCALIER • PARQUET • OSSATURE BOIS
www.charpentier-borddelogne.com
02 40 04 93 66
 cbhege@outlook.fr
 Fax : 02 40 26 30 22
RGE 8 rue des Frères Lumière
 Parc d'Activité Legé Nord • 44650 LEGÉ

 **CORALIE TESSIER**
06 15 11 42 01
 coraliecreationlege@gmail.com
 www.coraliecreation.fr
 Facebook: coraliecreationlege
 10, Les Petites Dronnières
 44650 LEGÉ
CORALIE CREATION
 Décoration & Architecture d'intérieur

 **WOOD STERE**
 La flamme à votre portée.
 Gérant **DUGAS Patrice**
06 03 90 21 94
 8 rue Nicolas Appert 44650 LEGÉ
www.woodsterelege.fr
 woodsterelege@gmail.com
 Vente de bois de chauffage et granules

 **Weldom**
 ensemble, c'est mieux
Legrand
 Ménager - Bricolage - Décoration - Jardins
 Rue Aristide-Briand
 44650 LEGÉ
Tél. 02 40 04 96 21
 lege@weldom.fr
www.weldom.fr

 **Entreprise**
Thierry Cormerais
Agent Général d'Assurances
 7 bis, rue de la Chaussée - 44650 Legé
 Tél. 02 40 04 92 06 - www.mma.fr
 email : cabinet.cormerais.lege@mma.fr - Orias n° 07010994

 **Instinct PAYSAGE**
YOHAN GAUVRIT
 26, rue Jean Claude Grassineau
 44650 LEGÉ
06 60 69 91 88
 instinctpaysage.gauvrit@orange.fr
 Création & Entretien de jardin
 Siret: 88081275500010 - APE: 8130Z

 **SOPHROLOGUE**
Magali Clément
 Tél. : 06 77 40 64 18
 7 bis, Place du Champ de Foire
 44650 Legé
 Mail : magali.clement.sophrologie@gmail.com

 **Restaurant l'Odélys**
 2 bis rue du bois Fleuri
 Parc d'activité Legé Nord 44650 Legé
02 28 00 10 72
 lodelyss@orange.fr / www.lodelyss.fr
Pizzeria et Crêperie
 cuisine traditionnelle
www.facebook.com/lodelyss

 **CAVE GUILLONNEAU**
 Propriétaire - Récoltant
 Muscadet côtes de Grand Lieu • Gros-plant
 Vin IGP Val de Loire Blanc, Rosé, Rouge
 Pétillant Blanc et Rosé • Jus de Raisins
 3 La Bretonnière
 44650 LEGÉ
www.domaine-du-moulin-casse.com
 Joël : 06 98 88 94 04
 Didier : 06 60 38 67 49

SARL TAXIS A. CHARRIER
 2, rue de l'église 44650 LEGÉ
 44650 TOUVOIS
 hospitalisation, dialyse, kiné,
 chimiothérapie, radiothérapie,
 série, orthophoniste...
www.taxis-charrier.fr
AÉROPORT GARE
 24h/24 - 7j/7
 le samedi et dimanche
 sur réservation
Tel: 02 40 04 92 66

 **Les Mutuelles Ligériennes**
 Complémentaire Santé - Prévoyance
 PARTICULIERS - PROFESSIONNELS - ENTREPRISES
www.lesmutuellesligeriennes.com
COMPLEMENTAIRE SANTÉ & PREVOYANCE
 Centre Commercial des Visitandines
 44650 LEGÉ
 Tél : 02 40 04 93 80
lege@lesmutuellesligeriennes.com

Fabrice AIRIAU Sébastien EGONNEAU
LEGEAUTO
 ENTRETIEN & REPARATION
VIDANGE / PNEUMATIQUES
FREINAGE / DIAGNOSTIC
PARE BRISSE
 Magasin pièces détachées et accessoires
 PA LEGÉ NORD - 3 RUE DU CHAMP FLEURI - 44650 LEGÉ
02 51 77 74 41 - contact@legeauto.fr

 **MDM AGRI**
ROCHETEAU
 Luc : 06 16 12 52 96
 Bastien : 06 26 85 71 90
02 28 25 72 05
 MAINTENANCE - DÉPANNAGE - MÉTALLERIE
 CHAUDRONNERIE - RÉPARATION AGRICOLE
 FLEXIBLE HYDRAULIQUE ET FLEXIBLE NETTOYEUR HAUTE PRESSION
 Parc d'Activités Legé Nord - 3 rue de la Charrie - 44650 LEGÉ

 **LA PASSERELLE**
 ASSISTANCE TRAVAUX ET MAÎTRISE D'ŒUVRE
 8 rue de la Chapelle, Legé
06 10 39 55 22
lapasserelle.moe@gmail.com
www.lapasserelle-moe.com
 Conception - Rénovation - Extension - Aménagement

 **EGONNEAU**
 Payraudeau
 Cloisons sèches Isolation
 Plâtrerie Menuiseries
 Faux-plafonds Intérieures
 Jonathan PAYRAUDEAU 06 31 43 94 23
 1, rue des Frères Lumière - 44650 Legé
02 40 63 53 97 - contact@egonneau-payraudeau.fr

 **LOIRAT**
 Anthony
 a.loirat@wanadoo.fr
 Pergola - Portail - Porte de garage - Clôture - Motorisation
 Vidéo interphone - Store banne - Volet roulant
 P.A. 5 rue des Frères Lumière, 44650 LEGÉ, Tél. 02 40 04 99 08

Optic 2000
Carine BROCHET et son équipe
Les Visitandines - 44650 LEGE
02 40 26 32 95 - optic2000.lege@gmail.com

2ème paire pour 1€ même en progressifs

Garage de LA COLONNE
9, rue de la Charrie / 44650 LEGE
Tél. 02 40 26 37 38 / Fax 02 40 26 38 92
peugeot.lege@wanadoo.fr

Menuiserie Agencement
Guillaume Potier
06 07 55 71 48
Parc d'activités Legé Nord
13, rue Ambroise Paré - 44650 Legé
Cuisine • Salle de bain • Dressing • Parquet • Lambris

ATDV 44-85
Travaux publics & Particuliers
Assainissement - Terrassement
Démolition - V.R.D.
Tél. 02 40 04 98 30
BP4 - PA Legé nord - 1 Rue Thomas Edison - 44650 LEGÉ
Agence Vendée - 85170 BEAUFOU contact@atdv44.com - www.atdv44.com

BATI Mag
menuiserie agencement charpente
6 impasse de Bourgneuf 44650 LEGE
batimag44@orange.fr
www.batimag44.com
Tél. 02 40 04 96 77

CUISINE - DRESSING
ESCALIER
OSSATURE BOIS
Neuf Rénovation
MENUISERIE
BOIS - PVC - ALU
CLOISON SÈCHE
ISOLATION

Carol'hometimize
VOTRE COACH EN RANGEMENT CAROLE VOUS ACCOMPAGNE POUR
Retrouver du bien-être en rangeant
Optimiser vos espaces de vie
Déménager en toute sérénité, sans stress
Portable : 06 79 20 36 49
E-mail : carole.gloxx@gmail.com
www.carolehometimize.com
@carolehometimize

NEUF ET RÉNOVATION À VOS MESURES
Jean GABORIAU
FABRICANT ALU
MENUISERIE PVC/BOIS
CLOISONS SÈCHES
02 40 26 36 30
Jeangaboriau@orange.fr
Rue du Bois Fleuri,
PA Legé nord
44650 LEGE

Retz Créatif Bois
Jean Philippe PREVOST
06 63 56 84 72
retzcreatifbois@gmail.com
Toute construction bois

DB
DISTRIBUTEUR DE BÉTON
PRÊT À L'EMPLOI 24/24
DISTRIBUTEUR AUTOMATIQUE DE BÉTON
en libre-service
1 BIS RUE THOMAS EDISON - 44650 LEGE
dbpe@orange.fr
06 82 90 01 41

Ferme de La Vie
6 La Bourrie 44650 LEGE
samrenaud444@gmail.com
Samuel 06 63 72 25 72
Facebook : Ferme de La Vie

RGE IMPEC Energies
Electricité • Plomberie / Sanitaire • Chauffage
Pompes à chaleur, Solaire, Poêles
Tél. 02 28 21 35 05
www.impecenergies.com - Email : impecenergies@gmail.com
P. A. Legé Nord - 6, rue des Frères Lumière - 44650 LEGE

L'Atelier artisans fleuristes
Livraison à domicile - CB par téléphone
Transmission florale
C.Cial Les Visitandines - 44650 LEGÉ
02 40 04 92 30
atelier.lege@gmail.com
Rejoignez-nous sur

BVS
Piscines Spas
02 49 09 51 93
bvspiscines@orange.fr
www.bvspiscinesetpaysage-44.fr
BVS Piscines et Spas
44650 LEGÉ

CHARRIER Eric
Mécanique agricole
Motoculture de plaisance
Voiture sans permis
14 Le Moulin Guérin
44650 LEGÉ
02 40 26 62 16

BESOIN D'ED
Edouard KRAWIECKI
besoined@gmail.com
07.66.749.705
[besoin-d-ed](https://www.besoin-d-ed.com)
ARTISAN POLYVALENT • PETITS TRAVAUX

Créations et entretiens d'espaces verts
Elagage - Clôtures
Dallage - Maçonnerie - Enrobés - Bétons décoratifs
SUD LOIRE PAYSAGE
Tél/Fax 02 40 04 98 16
Port. 06 80 25 06 17
2 rue du Bois Fleuri
44650 LEGÉ
Mail : paysage.sud-loire@wanadoo.fr



MAIRIE DE LEGÉ

Mairie

Lundi, mardi, mercredi, vendredi :
de 9h à 12h30 et de 14h à 17h30

Jeudi : de 9h à 12h30

Samedi : de 9h à 12h

02 40 26 35 00

11 rue de la Chaussée - 44650 LEGÉ

contact@ville-lege44.fr

www.ville-lege44.fr

Service ADS (sur rendez-vous)

(Autorisation du Droit des Sols)

02 40 26 35 08

Lundi : de 9h à 12h30

Mercredi : de 14h à 17h30

Vendredi : de 9h à 12h

Service Urbanisme

02 40 26 35 08

Lundi, mardi, mercredi, vendredi :

de 9h à 12h30 et de 14h à 17h30

Jeudi : de 9h à 12h30

Samedi : de 9h à 12h

urbanisme@ville-lege44.fr

Services Techniques

02 40 26 35 00

Parc d'activités LEGÉ Nord

7 rue de la Charrie - 44650 LEGÉ

servicetechniques@ville-lege44.fr

France Services

02 28 01 84 87

10 rue de la Chaussée - 44650 LEGÉ

Lundi - Mercredi

Vendredi : de 9h à 12h30 - de 14h à 17h30

Mardi - Jeudi : de 9h à 12h30

franceservices@ville-lege44.fr

Service CCAS

02 28 01 84 87

France Services

du lundi au vendredi : de 9h à 12h30

ccas@ville-lege44.fr



BULLETIN D'INFORMATIONS COMMUNALES DE LEGÉ N°139 - Avril 2023

Directeur de la publication : Thierry GRASSINEAU

Directrice adjointe : Sophie BARTEAU-GOYAUX

Service communication : Ophélie AUGEREAU

Crédit photos : Mairie de LEGÉ - Associations Legéennes
Freepik

Création : Média Horizon

Impression : Imprimerie du Bocage

02 51 46 59 10

www.imprimeriedubocage.com

Imprimé en 2 400 exemplaires



Bibliothèque municipale

02 28 21 62 20

Mardi

16h30 - 18h30

Mercredi

10h00-12h30 et 15h00 - 18h30

Vendredi

16h30 - 18h30

Samedi

10h00-12h30 et 15h00 - 18h00

Espace Marie de Beauregard

37 rue de la Chaussée

44650 LEGÉ

bibliotheque@ville-lege44.fr

https://bibliotheques.sudretzatlantique.fr/

Location Visitandines

02 40 26 35 00

Rue Général Charette de la Contrie

44650 LEGÉ

Location centre culturel Saint-Michel

02 40 26 35 00

Place du Général Charette

44650 LEGÉ



Multi-accueil Graines de Soleil

09 60 52 48 25

multiaccueil@ville-lege44.fr

3 rue Jules Ferry

44650 LEGÉ

Ouvert du lundi au vendredi

de 8h à 18h

Relais Petite Enfance (RPE)

02 28 07 60 26

rpe@ville-lege44.fr

3 rue Jules Ferry

44650 LEGÉ

Maison de l'Enfance

(Accueils périscolaire et de loisirs)

02 40 33 97 11

periscolaire@ville-lege44.fr

alsh@ville-lege44.fr

10 ter place du Champ de Foire

44650 LEGÉ

Inscriptions sur www.ville-lege44.fr

Maison des Jeunes

02 40 34 99 39

mdj@ville-lege44.fr

10 bis place du Champ de Foire

44650 LEGÉ

Inscriptions sur www.ville-lege44.fr

S.E.V

PRODUCTION

Jules-Alexandre BOURON

DIRECTEUR

07.68.78.79.76

CONTACT@SEVPRODUCTION.FR

LEGÉ, 44650

MISE EN LUMIERE - SONORISATION - PHOTO - VIDEO

Denis Chanteloube Multiservices
Expérimenté, 10 ans de bâtiment et 25 ans comme Technicien de maintenance
Travaux d'électricité et de plomberie - travaux d'entretien général des bâtiments - peintures - faïences
parquets flottants - cloisons - petits travaux de maçonnerie - nettoyage - pose de meubles - etc...

Denis Chanteloube Multiservices
06 95 79 38 09 - denis.chanteloube@gmail.com
2 La Bernardière 44650 Legé

SARL RAMBAUD
Père & fils
**Charpente
Couverture**
8 bis boulevard de la Gare - 44650 Legé
06 30 57 17 26 - herve-rambaud@bbox.fr



Legéennes, Legéens

En 2023, nous sommes déjà à mi-mandat. Depuis trois ans, votre équipe municipale se mobilise au quotidien. Malgré les difficultés et les crises successives notre engagement demeure intact pour préserver votre territoire et lui permettre d'évoluer de manière équilibrée, responsable et solidaire.

Je vous invite donc **le 12 mai prochain à 20h au centre culturel Saint-Michel** à une soirée participative, d'informations et d'échanges. Seront au cœur du sujet : la « ville de demain », l'évolution de nos quartiers, de notre économie locale et un bilan de nos actions depuis le début du mandat.

À la parution de ce bulletin, le conseil municipal aura fixé ses orientations budgétaires et voté son budget pour l'année 2023. Une présentation vous sera faite courant juillet. **La rigueur budgétaire est bien sûr le leitmotiv de ce montage financier.** Un pacte fiscal et financier est en cours d'élaboration à la Communauté de communes Sud Retz Atlantique pour un accord et une équité comptable pour nos 8 communes. Un travail de longue haleine où chaque commune défend ses intérêts.

Pour 2023, voici quelques travaux prévus :

- Embellissement de l'église Notre-Dame (nettoyage, démoussage, jointoiement des murs en pierre, enduit côté sud...)
- Peinture des portes d'église et bibliothèque municipale
- Travaux d'étanchéité de la toiture de l'école du Chambord et restructuration des espaces extérieurs
- Peinture et changement des ouvertures des loges des visitandines
- Poursuite de la sobriété énergétique dans nos bâtiments publics.
- Aménagements secteurs ruraux.

Cette liste n'est pas exhaustive.

En ce début de printemps, je ne peux que me réjouir de voir **notre agenda des manifestations** aussi complet et varié notamment grâce à l'investissement de nos associations. Cette programmation permet aux legéens et legéennes d'avoir une vie sociale épanouie. **Cette diversité culturelle, sportive, éducative** nous enrichi et nous guide vers une ouverture d'esprit indispensable. De plus, la ville continue de soutenir et d'accompagner les associations afin de rendre les structures toujours plus inclusives.

Pour célébrer le Printemps je vous cite **«S'il n'y avait pas d'hiver, le Printemps ne serait pas si agréable : si nous ne goutions pas à l'adversité, la réussite ne serait pas tant appréciée»**. Anne BRADSTREET (Ecrivaine, poète 1612-1672)

Bon printemps à tous.

Le Maire
Thierry GRASSINEAU

Samedi 11 mars, l'**Assemblée Générale des Maires du Pays de Retz** s'est tenue à Saint-Jean-de-Boiseau. **Jean-Michel BRARD (maire de Pornic)** présidait l'assemblée aux côtés du **maire de LEGÉ (Trésorier)**, du **maire de Saint-Jean-de-Boiseau** et des représentants de Nantes Métropole et Atlantic'Eau. Cette réunion était l'occasion d'échanger sur la gestion et la distribution de l'eau sur le territoire du Pays-de-Retz.



/ Le centre culturel Saint-Michel a fait peau neuve

Depuis la tempête Amélie du 3 novembre 2019, les équipes municipales ont travaillé sans relâche pour la réhabilitation de ce bâtiment. La pandémie de Covid-19 a ralenti un peu les démarches. Après un peu plus de deux ans, le centre culturel a fait peau neuve.

Les grandes étapes depuis la tempête

EXPERTISE

De novembre 2019 à fin 2020 : assurances et bureaux d'études techniques se sont succédés pour réaliser des analyses et diagnostics des installations. Choix de l'assistant à maîtrise d'ouvrage et du maître d'œuvres. La période COVID a ralenti le processus.

ATTRIBUTION DE MARCHÉ

25 février 2021 notification d'attribution du marché de travaux pour les 12 lots. 2 d'entre eux ont été confiés à des entreprises légéennes (Charpentiers du Bord de Logne, Jean Gaboriau)

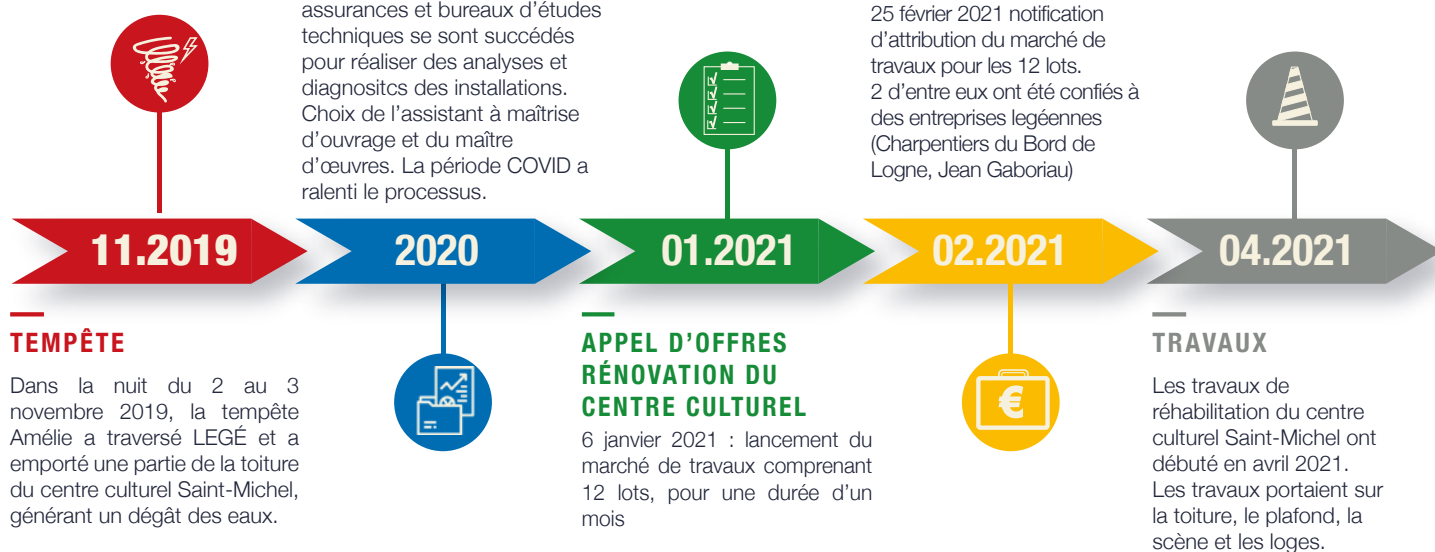

APPEL D'OFFRES FAUTEUILS ET REVÊTEMENT DE SOL

Constatant la vétusté et les dégâts causés par les intempéries les fauteuils et le revêtement de sols doivent être remplacés. Le 26 juillet 2022, le marché est publié et accessible pour une durée d'un mois.

TRAVAUX

Changement du revêtement de sol et des fauteuils du centre culturel entre le 9 janvier et le 6 février. Création d'un WC femmes aux normes PMR (Personne à Mobilité Réduite).

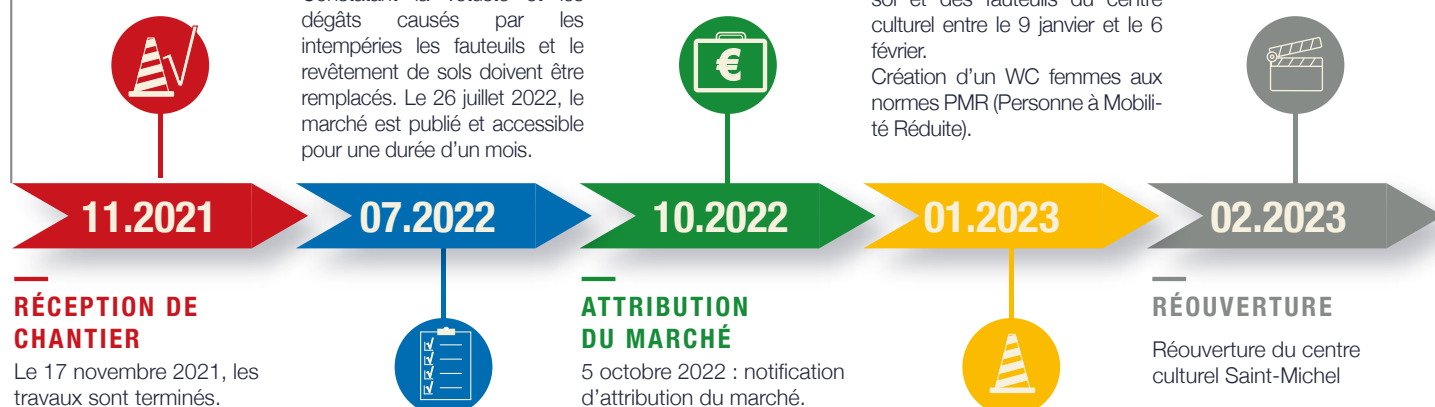

Pour la petite histoire

La première pierre a été posée en 1948, cette salle s'appelait « salle du Patronage ». Inaugurée en 1951, c'est Joseph ROUILLÉ, écrivain (fils d'un horloger légéen), qui a éterné cette salle avec sa pièce *La Mieux-Aimée* qui fût un immense succès. C'est également en 1951 que cette structure a été reconnue par le C.N.C. (Centre National Cinématographique) avec une autorisation délivrée au président, Charles VILAIN. À noter qu'à cette époque, la capacité était de 365 places.

Gérard MOLLON,
Adjoint aux bâtiments



*Suite
aux appels d'offres de
janvier 2021, les entreprises
ont été choisies lot par lot selon
des critères financiers (60%) et techniques
(40%), lors d'une commission marchés.
Sur les 12 lots, 2 entreprises légéennes
ont répondu.*

*La charpente et la menuiserie intérieure (portes,
parquets des salles annexes)
ont été confiées à des entreprises
légéennes. Les lots restants ont été
attribués à des entreprises
de la région.*



La restauration de la charpente a été effectuée par Les Charpentiers du Bord de Logne. La rénovation de la charpente a coûté un peu moins de 30000€.

Pour mieux comprendre...

... les travaux réalisés

Avant de reconstruire et rénover, il a été nécessaire de retirer certains éléments fragilisés. Différents corps de métiers se sont succédés pour mener à bien cette réhabilitation: charpentiers, couvreur, menuisiers, plaquistes, peintres, carreleurs, électriciens, chauffagistes...

En ce début d'année, les 268 fauteuils bleus ont été remplacés par 234 fauteuils rouges dont

14 stapontins et 7 fauteuils doubles. 6 places pour les personnes à mobilité réduite ont également été identifiées. La diminution du nombre de places assises s'explique par la mise aux normes sécurité et évacuation. Réduire le nombre de sièges permet également de gagner en confort, notamment, grâce à l'espace entre les allées et les sièges.



La parole à...

Sophie GOYAUX
Adjointe à la Culture



Le centre culturel accueille un public de tout âge et de tous horizons. Utilisé actuellement pour des séances de cinéma, des spectacles, des conférences, des galas de danse, du théâtre... la ville souhaiterait que ce lieu vive encore plus. L'amélioration du centre culturel permettra une offre plus étoffée. Et en même temps la vie culturelle ne s'arrête pas à ce lieu. LEGÉ compte diverses associations qui œuvrent pour animer la ville.



/ Soirée d'échanges vendredi 12 mai

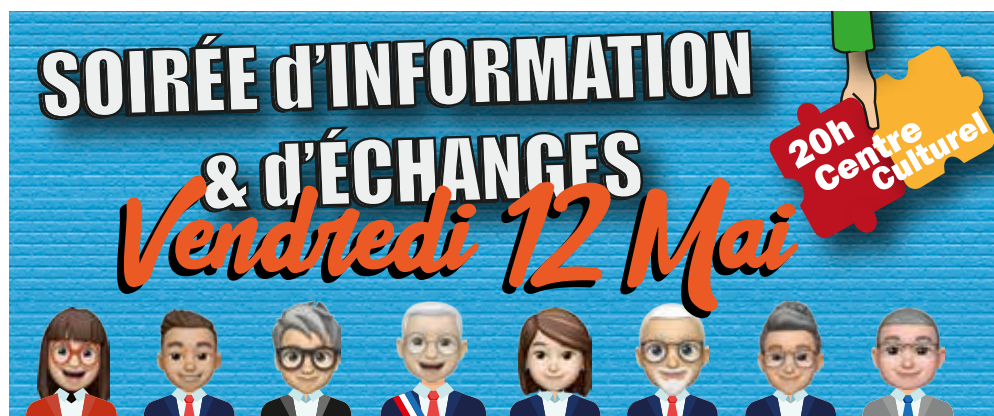

Legéens, légéennes, nouveaux arrivants, commerçants, artisans, industriels sont invités à venir échanger avec les élus sur la ville de demain. Au programme de cette soirée, seront présentés un bilan mi-mandat et les projets en perspectives. Un intervenant extérieur apportera son expertise sur ce sujet.

/ Les services petite enfance fêtent leurs 10 ans !

Le multi-accueil Graines de Soleil et le Relais Petite Enfance ont ouvert l'été 2013 et accompagnent depuis les familles de LEGÉ et ses alentours. Alors à vos agendas ! **Le samedi 1^{er} juillet** après-midi sera l'occasion de fêter les 10 ans de ces deux services, au square des visitandines.

Cette fête, ouverte à tous, permettra de vivre de bons moments avec différents ateliers et intervenants :

- Exposition sur les services
- Jeux d'adresse et jeux en bois
- Ateliers motricité, maquillage...



Et pour clôturer cette fête, La Guinguette des Loupiots, de la Compagnie La roue tourne, animera un bal familial.

Les équipes du Relais Petite Enfance et du Multi-accueil

/ Passeurs d'images

Dans le cadre du dispositif Passeurs d'images, samedi 8 avril 2023, le film réalisé par un groupe de jeunes de LEGÉ et Corcoué-sur-Logne sera projeté au centre culturel Saint-Michel.

Le court métrage s'intitule *Drôle de bêtes* et dure vingt minutes. Sur le secteur du Pays de Retz c'est l'association Esprit du Lieu qui porte ce dispositif national. Celui-ci intervient dans le Projet Culturel de Territoire mené au niveau intercommunal.





/ Atelier Parent Enfant

Le mercredi 5 avril de 9h à 12h : découverte du métier de boulanger à La Bourrie à LEGÉ pour les 4/12 ans.

Le mardi 25 avril de 15h à 17h : balade à poneys à la Bézillière à LEGÉ pour les 4/12 ans.

Le mercredi 26 avril de 15h à 16h30 : bricolage de Pâques à la bibliothèque pour les 7/12 ans.

Le jeudi 27 avril de 15h à 17h : balade à poneys à la Bézillière à LEGÉ pour les 4/12 ans.

Le mercredi 10 mai de 15h à 16h30 : jeux autour des livres à la bibliothèque pour les 3/6 ans.

Le mercredi 7 juin de 15h à 16h30 : jeux autour des livres à la bibliothèque pour les 7/12 ans.

Mireille CAVOLEAU
Coordinatrice Enfance - Jeunesse

/ Municipalisation du restaurant scolaire du Chambord

L'an dernier, les membres de l'association du restaurant scolaire ont fait part à la municipalité de leurs difficultés (manque de disponibilités, exigences de la réglementation de la loi Egalim*, management) à poursuivre la gestion du service. La collectivité a décidé de municipaliser ce service.

Afin de préparer cette reprise dans des conditions optimales, la ville de LEGÉ et l'association ont choisi de se donner une année de transition.

Un comité de pilotage du projet a été mis en place pour l'année scolaire 2022/2023 afin que chaque partie, municipalité et association, avance dans ses démarches.

En ce qui concerne la ville, le choix d'une préparation des repas sur place a été approuvé par le conseil municipal. Le comité technique du centre de gestion a été saisi pour valider la démarche notamment avec la reprise des salariées. D'autre part, un accompagnement avec le GAB 44 (Groupement d'Agriculteurs Bio), permettra d'élaborer une nomenclature des besoins alimentaires. Pour rappel, la loi Egalim* demande aux restaurations collectives d'avoir 50% de leur chiffre d'affaires lié aux produits issus du développement durable dont 20% issus de la filière bio. Ce travail collaboratif est bien entendu pour maintenir la qualité mais aussi pour maîtriser les coûts.

Autre point : cette reprise de service a interrogé les élus au sujet des repas de l'accueil de loisirs. Pour avoir une continuité de service, la collectivité souhaite mettre fin au contrat du prestataire pour que ce soit le personnel du restaurant scolaire qui prépare les repas.

Le projet avance et en même temps il reste encore quelques étapes à franchir. Le conseil devra créer les postes nécessaires et également se prononcer sur le règlement intérieur et la tarification du service. Quel que soit le choix, les parents devront passer par le portail famille comme pour le périscolaire ou l'accueil de loisirs. Les familles seront informées au fur et à mesure des décisions sachant que la reprise du service sera effective pour la rentrée prochaine.

* loi des états généraux de l'alimentation

Laurence Delavaud
Adjointe enfance-jeunesse et vie scolaire

/ La Guinguette de LEGÉ

La ville de LEGÉ installera un espace guinguette au square des Visitandines. Cet espace de convivialité sera transformé en lieu de vie culturelle pour tout l'été. En effet, l'association chez Lulu programmera les vendredis de mai et juin des animations culturelles dans ce nouvel espace festif. La Guinguette de LEGÉ sera ouverte pendant cette période. Les tables de pique-nique resteront accessibles tous les jours de mai à septembre.

La programmation culturelle du café associatif chez Lulu sera communiquée sur la page Facebook de l'association :

[chezlulu.chezlulu](https://www.facebook.com/chezlulu.chezlulu)



/ Bibliothèque

Retour en images.

La vitrailliste Valérie MORIT, de l'atelier «**Verre'sion colorée**», a présenté ses œuvres au cours du mois de janvier. Elle a notamment pu rencontrer les usagers lors d'un temps d'échange, lors duquel Valérie MORIT a pu expliquer son métier et ses méthodes de travail.



Le 20 janvier avait lieu «**La Nuit de la lecture**» à la bibliothèque. Le thème était «**La peur**». Les enfants ont pu écouter des histoires à faire frissonner les oreilles.

Les enfants ont joué le jeu de venir en pyjama et avec leurs doudous !



Enfin, au cours du mois de février, c'est l'exposition «**Acqua Alta**» qui a été proposée aux habitants de LEGÉ. Une exposition interactive où un livre, dont les dessins et les volumes en papier



forment les décors de l'histoire, est visible en réalité augmentée. Muni d'un casque et d'une tablette, les visiteurs ont pu découvrir cette expérience immersive étonnante.

Prochain temps fort à la bibliothèque :

- **Du 14 avril au 24 mai** : en lien avec la charte forestière intercommunale, **l'exposition Vos arbres préférés en Sud Retz Atlantique** permettra de découvrir une trentaine d'arbres du territoire photographiés par les habitants.

Réseau des bibliothèques :

Depuis le 1^{er} janvier 2023, les 9 bibliothèques de la Communauté de Communes Sud Retz Atlantique sont en réseau. Cela signifie qu'une carte de bibliothèque est valable dans toutes les autres bibliothèques. La carte donne également accès à tous les documents des 9 bibliothèques. L'inscription à la bibliothèque est gratuite pour tous (adultes et enfants), et la carte permet d'emprunter jusqu'à 8 livres et 2 DVD pour 4 semaines.

Un site internet commun aux 9 bibliothèques permet de recenser tous les documents, mais aussi de découvrir le programme d'animations dans toutes les structures.

Afin de se familiariser avec cet outil, une formation est prévue à la bibliothèque le mardi 4 avril, de 16h30 à 18h30 (découverte du portail, création de votre compte lecteur...).

Renseignements

02 28 21 62 20 - bibliotheque@ville-lege44.fr
<https://bibliotheques.sudretzatlantique.fr>



/ Sécurisation du stade

A la demande de la Fédération Française de Football et du département de la Loire-Atlantique, la ville de LEGÉ a sécurisé le stade par sa fermeture complète. La clôture permet d'homologuer le stade pour les compétitions de football et de sécuriser la venue des élèves au stade. Un tourniquet est situé impasse du stade (office notarial) en direction de la coulée verte. Coût de l'opération : 34 000€ pour 320 m linéaire.

/ L'action sociale à LEGÉ

Le Centre Communal d'Action Sociale de LEGÉ (CCAS) est un établissement public communal. Ses recettes proviennent essentiellement d'une subvention versée par la commune, 6 638 € en 2023 soit 1,40 € par habitant.

Il a pour but d'aider financièrement les habitants sous la forme d'une distribution alimentaire ou bien de secours d'urgence.



Le CCAS de LEGÉ est géré par un conseil d'administration qui se réunit une fois par trimestre pour délibérer sur les demandes d'aides financières. Il est composé, outre Monsieur le Maire, Président de droit, à parité de conseillers municipaux et de membres extérieurs nommés par le Maire, représentant l'Union Départementale des Affaires Familiales (UDAF), les personnes âgées et les personnes retraitées, les personnes en situation de handicap ainsi que les associations qui œuvrent dans le domaine de l'insertion et de la lutte contre les exclusions.

Afin d'apporter un soutien financier maximum aux plus précaires, le CCAS collabore avec l'Espace Départemental des Solidarités, les Restos du Cœur, le Secours Populaire, le Secours Catholique, la Croix-Rouge, la Banque Humanitaire...

Le rapport d'activité 2022 est à disposition de ceux qui souhaitent le consulter à France Services.

Projet 2023

Afin de lutter contre l'isolement et la solitude de nos aînés, le CCAS, en collaboration avec le CLIC Pass'Agés de Machecoul, souhaite organiser des « animations – rencontres » à LEGÉ. Sortir de son environnement, créer du lien, mettre en confiance, redonner envie sont les principaux objectifs de ces rencontres.

Elles seront animées par un groupe de bénévoles au centre des Visitandines selon un calendrier à préciser. Les choix des activités seront également à définir selon les désirs de chacun.

Permanences CCAS : du lundi au vendredi de 9h à 12h30, de préférence sur rendez-vous à France Services
02 28 01 84 87 – ccas@ville-lege44.fr

Marie-Hélène BIBARD,
adjointe aux affaires sociales, vice-présidente du CCAS

Christelle MONTASSIER,
Responsable CCAS

/ Collège Pierre de Coubertin

L'orientation, une priorité au collège Pierre de Coubertin

Du lundi 23 janvier au mercredi 8 février, les élèves de 4^e et de 3^e ont bénéficié de temps forts autour du thème de l'orientation. Les élèves de 3^e ont ainsi rencontré des intervenants des associations « 100 000 entrepreneurs » et « l'AFEV » (Association de la Fondation Étudiante pour la Ville) venus témoigner de leurs parcours. Ils ont également échangé avec des anciens élèves du collège, actuellement en 1^{re} professionnelle, technologique ou générale pour se projeter dans leurs futures études au lycée. Ils ont pu se renseigner sur l'apprentissage avec le CFA¹ de l'URMA² de La Roche-sur-Yon ou sur les métiers de l'armée avec le CIRFA³ de Nantes.

Les 4^e ont profité de la venue de l'orientibus, outil d'information et d'orientation du Conseil régional mis gratuitement à disposition des établissements pour aider les élèves dans leur découverte des métiers et des formations. En plus de ces animations, ils ont échangé avec des professionnels de différents secteurs dont les parents d'élèves, venus spécialement pour leur présenter leurs métiers et parcours.



L'orientibus, outil toujours très plébiscité par les élèves.

¹ Centre de Formations des Apprentis

² Université Régionale des Métiers de l'Artisanat

³ Centre d'Informations et de Recrutement des Forces Armées

Céline PAVAGEAU
Principale

/ Collège Sainte-Anne

La rentrée prochaine se prépare au collège Ste Anne – LEGÉ

Chaque année, l'équipe enseignante et le personnel questionnent le projet éducatif de l'établissement afin d'y apporter des modifications visant à améliorer l'accompagnement des élèves.

En collaboration avec plusieurs établissements du Pays de Retz, le collège a reçu une accréditation Erasmus permettant aux élèves d'intégrer des échanges avec des établissements des pays européens à des coûts très raisonnables. L'option Anglais+ expérimentée cette année en 4^e sera généralisée en 4^e et 3^e l'an prochain afin de permettre aux élèves de mieux maîtriser cette langue et la culture associée.

Un partenariat a été conclu avec le club de football de LEGÉ pour la mise en place d'une option permettant à des élèves de se perfectionner dans ce sport. Cette proposition complètera l'offre actuelle de l'Association Sportive. Cette année, l'établissement a organisé les championnats de secteur sur LEGÉ avec la qualification de 7 élèves du collège au championnat départemental.

Face au constat national de l'importance de la lecture, de l'écriture et des mathématiques, plusieurs temps en petits groupes



seront proposés aux élèves de 6^e dans ces matières, aussi bien pour consolider les connaissances et compétences que pour les approfondir en fonction des besoins de chacun. Une réflexion sur la mise en place de devoirs faits est aussi menée afin d'accompagner les élèves dans l'organisation de leur travail personnel.

Nous espérons que ces différents projets permettront aux élèves du collège Sainte-Anne de grandir dans un climat de confiance, dans le respect de la singularité de chacun, avec un esprit d'ouverture afin qu'ils deviennent les citoyens actifs de demain.

Renseignements 02 40 26 32 32 - anne.lege.sec@free.fr

François GOURDON,
directeur du collège Sainte Anne

/ Le recensement citoyen : tous concerné(e)s à partir de 16 ans !

A partir de 16 ans (et dans les 3 mois qui suivent cet anniversaire), filles et garçons, doivent effectuer leur recensement citoyen.

Le recensement est une démarche citoyenne (**et obligatoire**), qui s'inscrit dans le Parcours Citoyenneté et qui permet :

- d'être convoqué à la Journée Défense et Citoyenneté (JDC),
- d'être inscrit automatiquement sur les listes électorales à 18 ans.

Comment faire le recensement citoyen ?

Au guichet en mairie ou en ligne (sur le site de la ville : <https://www.ville-lege44.fr/demarche-administrative/recensement-citoyen/>).

Avec sa pièce d'identité (carte ou passeport) et son livret de famille

Ensuite, l'attestation de participation à la JDC permet :

- d'accéder aux examens et concours d'Etat : CAP, Bac, permis de conduire
- de s'engager dans une forme de volontariat, militaire ou civil.

Après le recensement, quelles obligations ?

Après le recensement citoyen et jusqu'à 25 ans, le CSNJ (Centre du Service National et de la Jeunesse) doit être informé de tout changement de situation :

- Changement de domicile (déménagement). Toute absence de son domicile habituel d'une durée supérieure à 4 mois doit être signalée.
- Changement de situation familiale (Mariage, PACS, arrivée d'un enfant..)



- Changement de situation professionnelle (par exemple, passage d'étudiant à employé) de préférence par courriel : csnj-rennes.contact.fct@intradef.gouv.fr

En précisant :

- noms et prénoms (tous) et numéro identifiant défense
- date et lieu de naissance
- adresse de résidence
- numéros de téléphone (fixe et portable)

Ou par téléphone : 09 70 84 51 51 (numéro d'appel non surtaxé)

- du lundi au jeudi de 09h00 à 11h45 et de 13h00 à 16h00.
- le vendredi de 09h00 à 11h45 et de 13h00 à 15h30.

Ou par courrier :

Centre du service national et de la Jeunesse
Quartier Foch - BP 21
35998 RENNES Cedex 9



/ Amicale Laïque

L'équipe de l'Amicale Laïque de LEGÉ propose deux animations pour l'arrivée des beaux jours :

- Chasse aux œufs le lundi 10 avril à 15h zone de loisirs du Paradis – La traditionnelle chasse aux œufs permet de s'amuser en famille. Il y aura plusieurs activités, confection de panier de pâques, décoration d'œufs et bien entendu la chasse aux œufs.

- Fête des écoles le samedi 24 juin aux Visitandines. De nombreux stands et activités seront proposés. Structure gonflable, jeux, spectacle, boum et concert... Ouvert à tous !

Renseignements amicalelaiqueduchambord@gmail.com
Amélie BESNARD
Secrétaire

/ Aïkido LEGÉ

Oui, il est possible de pratiquer un art martial, sans compétition, sans se faire mal et en s'assouplissant progressivement.

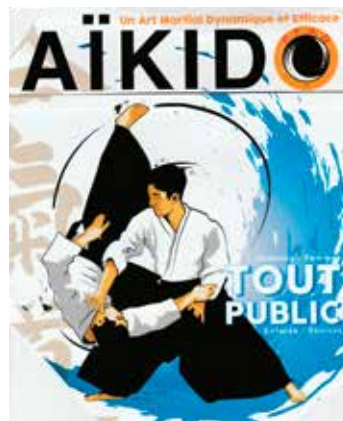

Ouvert à tous, en toute convivialité et bonne humeur.

Horaires : le lundi de 18h30 à 20h00 et le vendredi de 19h00 à 20h30.

Renseignements
06 36 26 09 60

Philippe FETIVEAU
Président

/ Les Amis de LEGÉ

1- Centenaire du monument aux morts

La décision d'élever un monument honorant les soldats morts lors de la Première Guerre mondiale, que la naissance ou la résidence rattachent à LEGÉ, est prise le 4 décembre 1921. L'architecte en sera Henry FLEURY et le sculpteur Henri RIVIERE, tous deux nantais.

Le monument élevé au centre du bourg est construit en pierre de Chauvigny (Vienne). Parmi les citations qui sont gravées : « La Commune de LEGÉ reconnaissante ». Il est solennellement inauguré le 16 juillet 1922 en présence des autorités civiles, du général de Langle de Carry, des familles des soldats et d'une foule considérable.

À l'initiative de l'association des Amis de LEGÉ, une plaque commémorative a été dévoilée par le Maire de LEGÉ et Mme PAULIN, déléguée du comité local du Souvenir Français, lors de la cérémonie du 11 novembre dernier.

2- Projection du film « Vaincre ou mourir »

Le film « Vaincre ou mourir » de Vincent MOTEZ et Paul MIGNOT retrace l'épopée de François-Athanase Charette, marin désœuvré qui prend la tête en 1793 du soulèvement de paysans en colère. Un événement que l'histoire désignera sous le nom de « Guerres de Vendée ».

En collaboration avec l'équipe de Ciné LEGÉ, les Amis de LEGÉ ont organisé le 8 décembre la projection en avant-première nationale de ce film. Près de 200 spectateurs ont assisté à cette séance qui a été suivie d'un échange sur le général Charette qui résida à LEGÉ de mai à septembre 1793.



Jean-Marc GAILLARD
Association des Amis de LEGÉ

/ Twirling Club de LEGÉ

Un bon début de saison pour l'ATL

Le 28 et 29 janvier dernier s'est déroulé le championnat départemental individuel à St-Viaud (44). Le club de LEGÉ a été représenté par 14 solos qui ont obtenus de très bons résultats. La plus jeune athlète, Molly GUIMARD s'est classée première en catégorie benjamine honneur. Lola FLEURY a terminé 5^e en minime honneur et Lily-Rose JOSSAND 3^e en minime excellence.

Les plus grandes se sont aussi démarquées : Gwenn JOSSAND est 5^e en cadette excellence. Charlotte RAVON est championne départementale en junior 1 excellence. Camille ORIEUX s'est classée 3^e en junior excellence supérieur et Cindy GARREAU 2^e en sénior excellence supérieur.

Quant aux trois seniors grand prix, Flavie BERNARD, Marie GUILBAUD et Thelma DURAND, ont fini 6^e, 5^e et 3^e de leur catégorie.

Le club s'est aussi démarqué le 5 février, lors de la coupe départementale à Vertou où les 8 plus jeunes solos ont représenté le club. 6 d'entre elles se sont qualifiées pour la coupe nationale des 11 et 12 mars à Celles-sur-Belle.

Ensuite, 9 twirlers se sont qualifiées pour la coupe et 10 pour le championnat national.

Le gala du club se déroulera le samedi 10 juin 2023, au complexe sportif Pierre de Coubertin !

Thelma DURAND,
twirler et coach au club



/ Aux P'tites Ecuries

Aux P'tites Ecuries propose :



Pour les vacances de Pâques des activités en lien avec le poney :

Mercredi 19 avril : préparation Galop 1

Lundi 24 avril : balade en poney avec chasse aux œufs

Vendredi 28 avril : découverte de l'univers autour du poney, balade à poneys

Attention places limitées.

La journée du cheval le dimanche 11 juin, sera l'occasion de découvrir l'association, participer aux activités, s'inscrire pour les cours...

Programme à venir sur la page [auxptiteseuries](#)

Renseignements

auxptiteseuries@gmail.com - 06 81 30 38 68

Amélie BESNARD
Présidente

/ À vos agendas !

Le Forum des associations aura lieu le **samedi 9 septembre** au Complexe Sportif.



/ La Clé



À vos agendas !

Pour la troisième année consécutive, l'atelier dessin-peinture de l'association la Clé organisera la journée Place au dessin, le samedi 10 juin au square des Visitandines.

Cette journée pourra se tenir grâce au soutien de l'école des Beaux-Arts de Nantes Saint-Nazaire, la ville de LEGÉ et à la présence du petit marché de l'association le Pochon et le café associatif chez Lulu.

Des expositions et divers ateliers seront proposés autour du dessin et de la peinture. Le déroulé sera communiqué dans le détail, ultérieurement.

Florence GABARD
Pour l'atelier dessin la Clé

/ Les Jardins LEGÉENS

L'association les Jardins legéens organise :

- Son traditionnel **vide jardin** le samedi 29 avril au square des Visitandines de 10h00 à 17h00.
- Le 26 mai, une **sortie** au jardin de la Chevérière et la Cité des Oiseaux.
- Au mois de juin, la **visite du jardin** Dumaine à Luçon suivi du parc de la Court d'Aron.
- Un pique-nique des adhérents clôturera le semestre.



/ LEGÉENS Hobby du Offshore



Passionné de modélisme naval de vitesse, à 29 ans, le président a décidé le 31 mai dernier de créer son association pour partager sa passion. Ensemble le plaisir du pilotage est garanti.

Les offshores de vitesse électriques radiocommandés peuvent atteindre les 80 à 100 km/h. Ils fileront à toute allure sur le plan d'eau de la zone de loisirs du Paradis de LEGÉ tous les samedis de mai à octobre.

Pour adhérer, il suffit de contacter le président.

Président et son bureau.

Renseignements

Président : Charles ROUILLÉ

Legéens Hobby du Offshore Rc

☎ **06 52 85 94 33**

✉ **charouille@gmail.com**

Siège social : 11, rue de la chaussée - 44650 LEGÉ

/ Le LEGÉ Handball Club fête ses 70 ans

L'association compte pour cette saison plus de 140 licenciés répartis en 12 équipes dont 3 équipes féminines et 2 équipes adultes.

Des joueurs motivés, des parents impliqués, des bénévoles dynamiques permettent de perpétuer l'activité du club.



Cette année fut riche en événements : tournoi d'Halloween, tournoi de Noël, galette des Rois, hand fluo, soirée du club, et à venir l'Escort'Kids au HBC Nantes et les 70 ans du club.

Après 54 ans rattaché à l'Amicale Laïque de LEGÉ et sa prise d'indépendance en 2007, le handball à LEGÉ fête ses 70 ans cette année. À cette occasion, un tournoi sera organisé en fin de saison.

Suivez les informations du club sur les réseaux.

Le club est à la recherche d'anciens licenciés, archives, photos, maillots, etc... N'hésitez pas à contacter l'association.

Renseignements

© legehbc44 - f legehbc44 - lege-hbc.fr

Audrey BROSSARD et Lindsay MIQUET,
responsables communication

/ LEGÉ Kick Boxing Club

L'équipe LKBC au championnat de France à Cusset (03)



Quelques jours après avoir fêté les 3 ans d'ouverture du club, le coach était ravi de la participation de Clément PIERARD, Tony BLINEAU et Jérémy POLO au Championnat de France à Cusset.

Ils ont montré lors de leurs combats respectifs qu'ils étaient motivés. Ils reviennent sans médailles mais avec une belle expérience et une idée du déroulement d'un championnat avec plus de 1200 participants. Prompt rétablissement à Adrien ROUILLET et Meddy JAUNET qui ont dû déclarer forfait quelques jours avant le grand jour pour blessures.

Le déplacement s'est déroulé dans de bonnes conditions grâce au soutien des parents de Clément et de Ludovic et au prêt de minibus par la ville de LEGÉ.

/ Les Olympiades arrivent à LEGÉ



Pour la première fois, 7 associations sportives se réunissent pour vous proposer de découvrir leurs activités sous forme d'Olympiades à travers des ateliers ludiques le temps d'un après-midi. **Rendez-vous le samedi 22 avril de 14h00 à 18h00 au complexe sportif.** Un goûter sera offert à chaque participant de 3 à 15 ans !

Les Président(e)s des associations de football, handball, twirling, basket, kick boxing, tennis et judo.

/ Maison des âges et des cultures

Les balades santé intergénérationnelles !

La micro-crèche « Le P'tit Bonheur » et la résidence service « Le Chambord » ont mis en place de façon régulière des balades santé intergénérationnelles.

Marcher, c'est naturel. Seul, ce n'est pas toujours motivant mais avec des enfants pleins d'énergie, ça donne presque envie de courir avec eux. Pour autant, les enfants adaptent leur rythme à ceux des habitants du Chambord. Les enfants et le personnel profitent des connaissances des plus anciens pour connaître le nom d'une plante ou encore d'un animal.

Les anciens apprennent de nouvelles chansons lorsque les petits artistes en herbes leurs chantent à tue-tête la musique du dessin animé Le Roi lion ou encore celle de La Reine des neiges...

Ce qui est sûr, c'est que les enfants ne refusent jamais une promenade et les habitants du Chambord apprécient la compagnie des petits. Des moments simples du quotidien appréciés de tous.

Un projet riche de sens que chacun peut suivre sur le 1^{er} réseau social en France en mettant : Maison des Âges et des Cultures.

Fanny D'HEEDENE

**Animatrice de la Résidence « Le Chambord »
EJE de la Micro crèche « Le P'tit Bonheur »**



/ Résidence des jeunes Travailleurs

« L'Habitat des jeunes accueille et informe les jeunes de 15 à 30 ans, les accompagne dans leur recherche de logement et facilite leur intégration à la vie sociale et professionnelle ».

Pour les 15-30 ans à la recherche d'un logement

L'Association pour l'Habitat des Jeunes peut proposer un hébergement temporaire (de 1 mois à 2 ans) en relation avec le projet professionnel de chacun (apprentissage, stage, formation, intérim, CDD, CDI...).

L'Association pour l'Habitat des Jeunes dispose de 5 résidences dont une à LEGÉ, mais aussi à Machecoul, St-Philbert-de-

Grand-Lieu, La Chevrolière et Le Bignon pour une capacité d'accueil globale de 88 places. Elle développe également un réseau de logements chez l'habitant.

Grâce à une équipe dynamique et à l'écoute, l'association propose un accueil personnalisé et un accompagnement individuel et collectif tout au long de votre séjour !

Propriétaires d'une chambre ou d'un logement vacant

L'association pour l'Habitat des Jeunes propose un partenariat afin de créer un réseau de logements chez l'habitant en apportant toutes les garanties morales et financières d'une association agréée.

L'association met en lien propriétaires et locataires !

Association pour l'Habitat des Jeunes

141 rue de l'Île Verte 44310 ST-PHILBERT-DE-GRAND-LIEU

☎ 02 51 78 63 30

✉ accueil@habitatjeunes-gml.com

www.habitatjeunes-gml.com



/ TAEKWONDO LEGÉ



Se dépenser sur des musiques rock, dans un cours ludique inspiré du plaisir de jouer de la batterie, c'est ce que propose le club à travers les cours de pound.

Le jeudi de 19h00 à 19h45 salle Pékin.

Tous les cours sont encadrés par 2 éducateurs sportifs diplômés. Pour rejoindre le club, consultez toutes les activités proposées sur le nouveau site internet du club :

Taekwondo | Taekwondo LEGÉ 44

LEGÉ (taekwondolege44.wixsite.com)

Jean-Pierre ROBLLOT
Président



/ Le café associatif chez LuLu en trois questions

C'est quoi le café associatif chez Lulu?

Contrairement à un bar ordinaire dont le but est la vente de boissons alcoolisées ou non, le café associatif chez Lulu cherche depuis sept ans maintenant à développer la vie culturelle du territoire et à favoriser le lien social.

Cette année encore, la caravane bleue ouvrira ses portes chaque vendredi soir de mai et juin au square des Visitandines. Une ambiance conviviale propice aux échanges et aux rencontres ainsi qu'une programmation culturelle attisent la curiosité des petits et des grands.

Du nouveau cette année?

Cette année, les membres de l'association font le choix de

rentrer dans une démarche plus participative. À ce titre, l'association fonctionnera dès le mois de mai avec les personnes qui souhaitent adhérer à l'association en contrepartie d'une somme modique. Nécessaire pour consommer au bar, cette adhésion permettra en outre à ceux qui le souhaitent de prendre une part active à la vie de l'association.

Comment faire pour participer au projet ?

Rendez-vous le vendredi 5 mai 2023 à 18h30 au square des Visitandines. La soirée inaugurale de la saison sera consacrée à la présentation du projet tel que les membres de l'association l'imaginent pour les prochaines années... Ils attendent les légéens avec leurs idées, leurs envies et leur bonne humeur!



INFORMATIONS Intercommunales

/ Partagez votre goûter

Envie de rencontrer de nouvelles personnes, de partager un temps de convivialité avec ou sans vos enfants, de partager des recettes ?

Le collectif SORTIR invite la population à un goûter :

Le jeudi 20 avril 2023 à partir de 15h, les visitandines à LEGÉ (salle Le Nôtre – rez de chaussée)

Le principe : chaque participant apporte un goûter et sa recette afin de les partager avec les autres.

Pour participer à l'événement, il suffit de s'inscrire auprès de l'Espace des Solidarités (EDS), coordonnées ci-dessous. En cas de problème de locomotion, il faut également appeler l'EDS.



Renseignements

**EDS de St-Philbert-de-Grand-Lieu au 02 40 78 70 25
ou eds.stphilbertdegrandlieu@loire-atlantique.fr**

/ La Mission Locale du Pays de Retz



La Mission Locale du Pays de Retz est un relais d'information gratuit et de proximité !

C'est un service public proche des jeunes et des employeurs.

Pour qui est-ce ?

Les jeunes âgés entre 16 et 25 ans. Les conseillers accueillent, informent, orientent et aident les jeunes dans toutes leurs démarches professionnelles et sociales.

**Un relais
d'information
GRATUIT et de
proximité !**

C'est un service
public proche des
JEUNES et des
employeurs

Avec ses conseiller(e)s spécialisé(e)s et ses divers services, la Mission Locale du Pays de Retz apporte des solutions concrètes aux questions d'emploi, de formation, mais aussi sur le transport, le logement, la santé ou la citoyenneté.

Le Contrat d'Engagement Jeune (CEJ)

C'est un accompagnement personnalisé en fonction du profil du jeune. Tous les jeunes de moins de 26 ans qui ne sont pas en formation ou en emploi (ou en emploi moins de 15h/semaine) peuvent bénéficier d'un accompagnement renforcé (rendez-vous, ateliers et activités hebdomadaires) pour découvrir un métier, se former, trouver un apprentissage ou un emploi.

Une allocation pouvant aller jusqu'à 520 euros par mois pourra être versée en fonction de l'âge et sous condition de revenus, d'assiduité et d'acceptation des offres d'activités faites.

Renseignements

Fany GUILLLOU

☎ 06 80 96 36 96

✉ fany.guillou@mlpaysretz.com

www.mlpaysretz.com

/ Ühlingen-Birkendorf : 50 ans d'amitié, ça se fête !

Le jumelage entre la commune du sud de l'Allemagne et l'intercommunalité Sud Retz Atlantique célébrera ses 50 ans d'existence cette année !

En France, une délégation est attendue du 26 au 28 mai 2023 avec au programme :

- Journée bord de mer, célébration officielle du 50^e anniversaire et bouquet final haut en couleur le samedi soir ! Aubade musicale par les fanfares allemandes et françaises à Machecoul le dimanche.
- Tout le mois de mai : exposition à l'office du Tourisme Le chemin de l'amitié

Les célébrations continueront avec un voyage à Ühlingen-Birkendorf du 25 au 27 août 2023.

Pour devenir famille d'accueil lors du week-end de mai, il suffit de contacter le jumelage.

Renseignements

☎ 06 87 32 78 11

✉ jumelageallemand@gmail.com

<https://jumelageallemandmachecoul.blogspot.com>

INFORMATIONS Diverses

/ Impôt sur le revenu 2023

Pour ceux qui rencontrent un problème lors de leur déclaration de revenus 2023 ou qui se questionnent à ce sujet, des permanences seront tenues par le Service des Impôts des Particuliers (SIP) de Rezé en visio-conférence ou sur rendez-vous à France Services.

Pour accéder à une de ces permanences, il faut avant tout préciser sa question ou le motif de sa demande à France Services qui fera le relai avec le service des impôts.

Renseignements

France Service 10 rue de la Chaussée 44650 LEGÉ

☎ 02 28 01 84 87

franceservices@ville-lege44.fr

www.ville-lege44.fr

/ Entreprendre

Escale créole

Service traiteur – Food truck

☎ 07 82 11 96 81 - escale.creole2022@gmail.com

/ Déclaration immobilier

Nouvelle obligation de déclaration pour les propriétaires d'un bien immobilier en 2023

Tous les propriétaires sont soumis à une nouvelle obligation déclarative en 2023. À partir du 1^{er} janvier et jusqu'au 30 juin 2023 inclus, tous les propriétaires de biens immobiliers à usage d'habitation, particuliers et entreprises, doivent déclarer l'occupation de leurs logements sur l'espace « Gérer mes biens immobiliers » du site impots.gouv.fr.

 **AVEL'VO**
CONSEIL & FORMATION

Frédéric HENNET

06 84 08 06 27 - 02 40 40 29 71
contact@avelvo.fr www.avelvo.fr blog.avelvo.fr
1er rue des Halles - 44650 LEGÉ

 **maçonnerie**
GUIOCHET PASCAL
maçonnerie-pascal-gulochet.com

☎ 02 40 26 60 93
guiochet.pascal@orange.fr

Parc d'activités Legé Nord
12 rue des Frères Lumière
44650 LEGÉ

 **Neuf & Rénovation**

 **BCNbureau2crea**

Graphisme & Web
Site internet | Logo | Carte de visite | Flyer
www.bureau2crea.net
emmanuel@bureau2crea.net

Emmanuel CHAUVET - 44650 LEGÉ - 06 82 33 25 81 - 02 85 520 620

Pompes Funèbres RELET

 24h/24
7/7

- Organisation Complète des Obsèques
- Chambre Funéraire
- Tous travaux de cimetière
- Contrat Obsèques
- Transport avant et après enterrement toutes distances
- Monuments funéraires
- Articles Funéraires

7 rue de l'Atlantique - 44650 LEGÉ
☎ 02 40 26 33 00 - contact@relet.fr - www.relet.fr

Poissonnerie BESSEAU



1 place du Marché - LEGÉ • le vendredi matin • 06 07 66 35 26

MICHENEAU OLIVIER
plomberie-chauffage-aérothermie

54 rue de chenonceau
44650 Legé

Tél : 06 29 21 56 52

 **AUTO-MOTO-CYCLO-ECOLE**
REMORQUE

LEGÉ - 02 40 04 94 74 - WWW.CONDUITE-CLERC.COM



 **DÉPANNAGE**
INFORMATIQUE

À DOMICILE

M.FRANCOIS - 06 24 93 83 43 - Legé

 **gwen**
CARRELAGE & CRÉATION

- CARRELAGE
- FAIENCE
- TERRASSE
- INT. & EXT.

Elisabeth Gwennael
06 66 24 45 26
gwenelineau44@gmail.com
33 rue de la Petite Noue
44650 LEGÉ

TRANSPORTS - AFFRETEMENT
TOUTES DISTANCES
Stockage - Logistique

Transports
PERROCHEAU & FILS
SAS

Siège : LEGÉ
Tél. 02 40 26 36 26
Fax 02 40 04 97 80

Agence : LYON
Tél. 04 78 90 22 00
Fax 04 78 90 05 39

Services journaliers :
Pays de Loire - Rhône Alpes - Nord

Christophe PINSON

- PEINTURE
- VITRERIE
- RAVALEMENT
- DEMOUSSAGE
- PRODUITS DECORATIFS

06 81 69 12 84 - 02 40 04 95 94
Parc d'Activités Legé Nord - 4 rue des Frères Lumière - 44650 LEGÉ

 **DOCKING ET**
FERMETURES INDUSTRIELLES

Notre service de votre porte
02 40 69 24 13

La solution pour vos :
Portes sectionnelles
Portes souples
Niveleurs de quai
Portes coupe feu
Rideaux métalliques
Portes piétonnes automatiques...

admin@defi-fermetures.fr
defi-fermetures.fr
defi-fermetures
DEFI Docking et Fermetures Industrielles

Praticienne en hypnose
Delphine ROBINEAU

30 Salvart
44650 Legé
hypnoserobineau@gmail.com
Tél. 06 23 82 40 65
https://www.hypnose-robineau.fr

Votre agence 

1 rue Aristide Briand
44650 LEGÉ
Tél : 02 40 04 90 76
lege@ca-atlantique-vendee.fr

Avec vous, à chaque instant
Rendez-vous sur www.ca-atlantique-vendee.fr ou sur Le Grain de Sel

 **ATLANTIQUE**
VENDEE

JEAN-CLAUDE LE BIHAN
EXPERT-JUDICIAIRE AMIABLE EN BÂTIMENT
RÉGLEMENTATION & PRATIQUE IMMOBILIÈRE



1, LA CADINIÈRE
44650 LEGÉ
06 81 84 70 63
MAIL : JCLB.EXPERT@GMAIL.COM

PARTICULIER/PROFESSIONNEL
ASSISTANCE EN MAÎTRISE D'OUVRAGE
RÉCEPTION DE CHANTIER

Mangaud Cyril
Société Anti-nuisibles

44650 Legé

Je me déplace dans les Pays de la Loire

07.71.23.65.42

Destruction nid frelons 44.85@gmail.com
www.nid-frelons-frelons-44.com

MANGAUD Cyril



destruction nids de guêpes, frelons, chenilles...

NOUVEAU
OUVERTURE début JUILLET 44 LEGÉ

VSP Henri
Spécialiste du Sans Permis

PARC D'ACTIVITÉS
LEGE NORD
4 RUE THOMAS EDISON
44650 LEGÉ

ENTRETIEN
RÉPARATION
ACHAT
VENTE

09 75 72 71 39
06 13 86 40 37
vsp.henri@gmail.com

VENTE DE VEHICULES NEUFS ET D'OCCASIONS
MECANIQUE - CARROSSERIE

AGENCE CHARRIER

PARC D'ACTIVITÉS LEGE NORD
3 ROUTE DE NANTES 44650 LEGÉ

02 40 04 91 56 WWW.RENAULT-CHARRIER.FR @RENAULTLEGE

EnerJ Fit
Fitness-Massage

Julie Maillet - 06 81 54 73 97
contact@enerjfit.fr - www.enerjfit.fr

42 rue de la gare 44140 Montbert
les jeudis : 13h30-16h, les vendredis 9h-17h30,
les samedis 9h-19h...
au 7bis place du champ de foire 44650 Legé
les lundis : 13h30-18h...

DOMATRONIC
Ma maison en un clic

Electricité générale | Domotique
Motorisation de portail
Porte de garage | Volet roulant
Electroménager

M. GUITTON JÉRÉMY
06 48 03 02 39 - domatronic@gmx.fr
22 rue de Chenonceau - 44650 LEGÉ

Electricien Legé
Lemoine Roman

- Electricité générale
- Particulier
- Tertiaire

Neuf Rénovation Dépannage

electricienlege@gmail.com • Tél. 06 76 66 42 52

Le Glair du temps

HORAIRES D'OUVERTURES :
lundi 13h30-18h30
mardi et mercredi 9h-12h/14h-19h
jeudi 9h-13h/14h-19h
vendredi 9h-19h
samedi 8h30-14h
(horaires modulables uniquement sur rendez-vous)

02.40.04.92.62 8 rue la chaussée 44650 legé

C&O IMMOBILIER

VENTES
ACHATS
LOCATIONS
GESTION LOCATIVE

02 40 04 92 96 10 Rue de la Chapelle - 44650 Legé www.coimmobilier.fr

06 37 35 81 75
contact@jlnmaconnerie.fr
17 rue Ambroise Paré
ZA Legé Nord
44650 Legé

JLN Maçonnerie
Nicolas Guilbaud

Le Fournil d'ArtAuCha
Boulangerie - Pain au levain - Brioche

Vente le mercredi de 18h à 19h sur le PSM Marché 11 rue de la Chapelle Legé
Et le vendredi retrait des commandes au fournil de 10h à 12h ou en livraison à partir de 13h

06 82 04 38 34 - lefournildartaucha@outlook.fr
Matthieu Monnier, 26 la pseudouère, 44650 LEGÉ

Le Fournil d'Artaucha

Marguerite & Cie
Créateur de jardin

Conception, création
et aménagement
extérieur
Maçonnerie
paysagère
Plan 3D

CHAILLOT Alexis - Paysagiste
06.35.58.08.39
margueriteetcie@outlook.fr

Retrouvez-nous sur les réseaux sociaux

19 rue Ambroise Paré - 44650 LEGÉ
Tél. 02 40 63 78 56 - contact@etarocheteau.com

Ets ROCHETEAU

DÉBROUSSAILLAGE - ÉLAGAGE - BROYAGE

KARLOS-AUTO PROP
le soin automobile à votre service

NETTOYAGE & RÉNOVATION DE VÉHICULE

9 Bis rue de la Colonne - 44650 Legé
Tél. 06 76 35 46 84 / senard.karl@orange.fr

PINSON sylvain

CLIMATISATION / AÉROTHERMIE
ELECTRICITÉ / CHAUFFAGE
PLOMBERIE / SANITAIRE
SOLAIRE
ISOLATION
FROID COMMERCIAL

P.A. Legé Nord / 4 rue Roussillon / 44650 LEGÉ
02 51 70 13 02 06 74 99 76 73

FRANCK CHEVALLEREAU

CHARCUTERIE TRADITIONNELLE
DES PRODUITS DE QUALITÉ

CHARCUTERIE DANIEL GÉRARD
Parc d'Activités Legé Nord
4 rue du Bois Fleuri, 44650 LEGÉ
Tél. 02 40 34 24 49 - Fax 02 40 34 81 01

cave à vins
MILL et SIMES
Gourmandises
bar à vins

CAFE et SALON DE THE

EPICERIE FINE
VINS, SPIRITUEUX, BIERES
CORBEILLES CADEAUX
LOCATION TIREUSE A BIERE

4, place du Marché - 44650 LEGÉ
07.62.95.82.26 - millesimesetgourmandises@gmail.com
www.millesimesgourmandises.vin

L'Art de Vivre

Décoration d'intérieur
Partenaire immobilier
Hôte organisateur
Patines sur meubles

Caroline Grassiot
8, rue de Nantes
44650 LEGÉ
06.86.34.34.76
artdevivre44@gmail.com
www.artdevivre44.com

ESAT DE LEGE 
 28 rue du Puits Neuf - 02-40-26-32-37
 70 travailleurs en situation de handicap accompagnés par 15 professionnels

Portage de repas 	Restaurant ESAT'able 	Entretien des Espaces Verts 
--	--	---

SUD LOIRE RAMONAGE
 06 18 94 54 94
 Siret 488575457

- inserts
- poêles à bois
- cheminées
- poêles à granules
- conduits gaz et fuel

— 44650 Legé —

Electricité Chauffage Ventilation
 Alarme Automatismes
 Neuf & Rénovation

FIL'ELECTRIQUE
 06 61 68 99 43
 44650 Legé

Sauvaget
 PLOMBIER | CHAUFFAGISTE

Jérémy SAUVAGET
 06 23 63 12 91
 sauvagetjeremy@orange.fr
 5 La Lauranderie
 44650 LEGÉ

Relet
 Pressing depuis 1989 

RELET Catherine
 Tél. 02 40 04 98 03

LAVERIE AUTOMATIQUE OUVERT 7J/7
 Cabine à ozone pour la désinfection du linge et des objets
 Centre Commercial - LEGÉ

Les Fées de Mode

Prêt à Porter / Accessoires Produits Culinaires
 Produits Bien-être / Parfums Produits de Bain

8 Rue de la Boucle - 44650 LEGÉ - ☎ 06 41 70 56 41

AMBULANCES LEGÉENNES

Alain PERRAUDEAU

Centre Commercial - LEGÉ
 ambulances.legeenne@orange.fr | **02 40 04 93 20**

Etablissement et Service d'Aide par le Travail

 **L'ESAT'able**

Notre restaurant est ouvert au public. Menu complet pour un forfait de 10 euros, une seule formule, un seul prix. une autre façon de découvrir notre ESAT

Sur réservations au 02 40 26 32 37
 ESATCO Legé - 28 rue du Puits Neuf 44650 Legé

SARL Garage TULLEAU

Carrosserie
Peinture **Bris de glace** Tél. **06 36 82 88 30**

Route des Sables - 44650 LEGÉ 24 route de Nantes - 44650 TOUVOIS
 Tél. 02 40 04 96 98 Tél. 02 40 31 63 37

FRANCK-INFO

INFORMATIQUE
 Assistance et Dépannage à domicile

Intervention sur Legé, Corcoué sur logne, Rocheservière et les alentours.

franck@franck-info.fr
 www.franck-info.fr
 06.64.33.46.79

BOULANGERIE-PÂTISSERIE
 * PHILIPPE Jean-Luc *

9, place du Marché 44650 LEGÉ
 Tél. 02 40 04 99 17
 Fermeture le lundi

amc
 Atlantic Modelage Composite

Modelage Usinage
 Moules Composites Découpe polystyrène

NOUS RECRUTONS
 Modeleurs | Stratifieurs | Chaudronniers

P.A. Legé Nord, 6 rue du Bois Fleuri - 44650 LEGÉ
 Tél. 02.40.26.35.93
 contact@amc44.com www.amc44.com

ARTISAN PLAQUISTE

CONSTRUCTION NEUVE - RÉNOVATION - AGRANDISSEMENT

SARL CLAVIER Nicolas

Pose Cloisons sèches Plafonds, murs, cloisonnement pièces
joint et enduit de finition

44650 Legé
 nicolas-clavier@sfr.fr 06 23 25 73 45

AML
 Motoculture & Cyclos

Vente - Entretien - Réparation
Motoculture & Cyclos
Aurélien Minaud
 06 71 31 66 56
 Tél./Fax 02 40 78 02 49
 motoculture-jardinage.fr

Nouveau service :
 Vente, réparation, occasion, pièces détachées de vélos !
 + Tous les équipements motoculture, tronçonneuses, jardinage...

Sarl AML - Parc d'Activités Legé Nord
 1 rue du Bois Fleuri - 44650 LEGÉ

LAZZARO PIZZA

Restauration rapide et pizzeria
 1 Impasse aristide briand
 44650 LEGE
 (Sur place, à emporter et en livraison)

Notaire

Christèle DAVODEAU
 2 rue Jean-Claude Grassineau
 BP 10 / 44650 Legé
 Tél : 02.40.26.37.37 / Fax : 02.40.04.92.37
 christele.davodeau@notaires.fr

Bureau Annexe
 21 rue Sainte Marie
 44650 Corcoué Sur Logne
 Tél : 02.40.05.85.93 / Fax : 02.40.05.54.87

BOUCHERIE / CHARCUTERIE PRIMEUR
02 40 04 96 36
 2, Place du Marché • 44 650 LEGÉ

ABH ALLAIN AGENCEMENT
 Rue des Fontaines 44650 Legé
 02 40 33 17 84

CUISINE & SALLE DE BAIN
 AMÉNAGEMENT INTÉRIEUR
 SUR MESURE / PLACARDS &
 DRESSING / DÉCORATION
 BIBLIOTHÈQUES
 MEUBLES
 NEUF & RÉNO - ESCALIER
 LAMBRIS & PARQUETS
 TERRASSE / TREMPLIN
 RELOOKING CUISINE

VALLIENNE EURL
 Florian Vallienne
 07.82.84.57.16
 florianvallienne3@gmail.com
 LEGÉ

NETTOYAGE DÉMOUSSAGE
AÉROCOMMAGE DÉCAPAGE
06 23 88 29 71
 josselin.mabit@gmail.com
 4, rue Fabien Musseau 44650 LEGÉ

Entreprise MABIT Josselin
 Nettoyage façade / Démoussage toiture
 Aérogommage - décapage écologique tous supports
 Bois - Fer - Tags - Carrosserie

Domaine Prieuré Royal Saint-Laurent
 MUSCADET-CHARDONNAY-GROS-PLANT
Artisan-Vigneron - Morilleau Michel
 8. Saint-Laurent 44 650 LEGÉ
 * 06 60 80 44 85 - Dégustation *Sur Réservation*

Le Chou Kalé Maraîchage biologique à Legé
Le P'tit marché
 Producteurs et artisans locaux
 Mercredi de 16h à 19h
 06 44 25 83 09 lechoukale.fr

Tous vos petits travaux
 • Aménagements divers
 • Pose cuisine et dressing sur-mesure
 • Fabrication et montage de meubles
 • Relooking mobilier et objets
 • Entretien jardin
 atelierdebertrand@yahoo.com
 06.12.03.13.45
 L'Atelier de Bertrand

PAB AGENCEMENT BOIS
 RENAUD ALEXANDRE
 Menuisier - Ebéniste
 Aménagement intérieur - extérieur
 06.82.48.82.23
 44 LEGÉ

SUPER U
 Legé - Tél. 02 40 26 33 44
 Ouvert du lundi au samedi sans interruption et le dimanche matin

L'odaCieux
 Tel. : 02.28.43.31.21
 Prêt à porter Masculin, chaussures, accessoires...
 Centre Commercial Les Visitandines 44650 Legé
 Ouvert du mardi au samedi de 10h-12h30 et 15h-19h.

Lili cocotte
 Prêt à porter Féminin, bijoux, accessoires ...
 Cc les visitandines - face Super U 44650 Legé
 Ouvert du mardi au samedi de 10h-12h30 et 15h-19h
 02.28.07.08.27
 www.lilicocotte.fr

Groupama
 la vraie vie s'assure ici
 0 223 223 223
 UN NUMÉRO VERT GRATUIT depuis un poste fixe
 Pour entrer en contact avec Groupama 24h/24 et 7j/7.
 Groupama Loire Bretagne
 Centre commercial 44650 Legé
 www.groupama.fr
 Tél. 02 40 04 95 50
 Fax 02 28 01 85 02

CENTRAKOR LEGÉ
 Ouvert du lundi au samedi 9h30 à 12h30 - 14h15 à 19h
 Face à Super U
 Tél. : 02 40 02 15 24

TAPISSEUR d'Aménagement
 Bernard Pichaud Artisan Tapisserie
 Tél. 02 40 26 30 99
 La Pausière 44650 LEGÉ
 pichaud.tapissier@orange.fr
 www.pichaud-bernard-tapissier.fr

TABAC-PRESSE-LOTO
 du lundi au vendredi 6h45-12h30 et 13h30-19h30
 le samedi 7h30-12h30 et 14h00-19h00
 fermé le dimanche
SNC Gobin-Bolteau
 9 rue de la chapelle
 02 40 04 96 06

RELIS Terrena
 13 rue du Stade
44650 LEGÉ
 02 40 04 93 26
 lege@terrena.fr
 Horaires d'ouverture :
 lundi de 14h à 18h
 du Mardi au Vendredi de 9h à 12h et de 14h à 18h
 Samedi de 9h à 12h

/ GARDES

NUMEROS D'URGENCE

Pompier : **18**
Gendarmerie : **17**
Permanences à LEGÉ
32 rue de la Chaussée
Lundi et samedi : 8h à 12h
Mercredi : 14h à 18h
Samu : **15**
Numéro européen : **112**



MÉDECINS

Du lundi au vendredi de 20h à 8h
le matin et du samedi 12h jusqu'au lundi
matin 8h : **appelez le 15**



CABINET INFIRMIER

MONFORT Elise, GILET Patricia, GUIOCHET
Pauline et MONFORT Ludovic
Centre commercial des Visitandines
02 40 26 36 60
Permanences du lundi au samedi de
7h30 à 9h



/ SERVICES

ASSOCIATION ADMR LEGÉ CORCOUÉ TOUVOIS

Service aux personnes âgées
et à la famille :
02 40 54 18 93
Permanence le mercredi de 10h
à 11h30 (sur rendez-vous)
Maison des services
10 rue de la Chaussée LEGÉ

CONCILIATEUR DE JUSTICE

COUTANT Jean-Claude
Permanence 1^{er} mercredi de 9h à 16h
Sur rendez-vous au **02 28 01 84 87**
(Conciliation gratuite)
Maison des services
10 rue de la Chaussée LEGÉ

HORAIRES DE LA POSTE

Ouverture au public du mardi au
vendredi : de 10h à 12h30 et de
14h30 à 17h et le samedi :
de 9h30 à 12h30

PHARMACIES

La pharmacie des Visitandines
et la pharmacie des Lys assurent
alternativement une permanence
le samedi après-midi jusqu'à 19h.
Pour connaître la pharmacie de garde le
soir et le week-end, **appelez le 32 37**
(n° payant)



PAROISSE ST PHILIBERT & ST JACQUES SUR LOGNE Maison paroissiale

4 rue de l'Abbé Legal - LEGÉ
07 49 37 66 11
<http://paroisse-stphilbert-stjacques.fr>
Pour les demandes de sépultures :
06 42 73 40 90



VÉTÉRINAIRES

Clinique vétérinaire Logne et Boulogne
10 rue Jean-Claude GRASSINEAU
02 40 04 91 51



CONTRE LES VIOLENCES FAITES AUX FEMMES

3919



LES RESTOS DU CŒUR DE LEGÉ

Campagne ÉTÉ 2023
Inscription et distribution le jeudi de
9h à 12h tous les quinze jours
Calendrier de distribution disponible
au **02 28 01 85 05**

SECOURS POPULAIRE

Jeudi 6 avril, 12h
Mardi 16 mai, 12h
Jeudi 8 juin, 12h
Maison des services
10 rue de la Chaussée LEGÉ

FRANCE SERVICES

Lundi - Mercredi - Vendredi :
de 9h à 12h30 - de 14h à 17h30
Mardi - Jeudi : de 9h à 12h30
02 28 01 84 87
franceservices@ville-lege44.fr
ccas@ville-lege44.fr
10 rue de la Chaussée
44650 LEGÉ

/ AGENDA

4 Avril – 16h30 à 18h30 – Bibliothèque

Formation au portail du réseau

5, 25, 26, 27 avril – 10 mai – 7 juin

Atelier Parent Enfant 3/12 ans (infos p.9)

8 Avril – 15h30 - Centre culturel Saint-Michel

Projection Passeurs d'images (p.8)

10 avril – Zone de loisirs du Paradis

Chasse aux œufs

12 avril – 10h30 à 12h30 et 15h à 18h30 - Bibliothèque

Chasse aux œufs

Du 14 avril au 24 mai - Bibliothèque

Expo Vos arbres préférés en Sud Retz Atlantique (p.10)

19 avril – 17h

Inauguration France Services

20 avril – 15h à 18h30 - Les Visitandines

Partagez votre goûter (p.18)

22 avril – 14 à 18h – Complexe sportif

Les Olympiades (p.16)

23 avril – Plan d'eau du Chambord

Pêche à la truite

24 avril – la Bézillière

Balade poney avec Chasse aux œufs (p.14)

29 avril – 20h - Complexe sportif

Elections Miss Pays de la Loire 15/17

29 avril – 10h à 17h - Square des Visitandines

Vide Jardin (p.15)

12 mai – 20h - Centre Culturel Saint-Michel

Soirée d'échanges (p.8)

12 mai – Complexe sportif

Concours de Palets

13 mai – 10h30 - Bibliothèque

Heure du Conte

13 mai – Zone de loisirs du Paradis

5h de Joëlettes

13 mai – Square des visitandines

Journée Citoyenne (constructions et aménagements en bois)

13 mai – Centre culturel St Michel

27^e journée historique de LEGÉ

18 mai – Tournoi de Sixte

20 mai – Tournoi de foot Jeunes

10 juin – Fête du Club de Foot

10 juin – complexe sportif

Le gala du club de twirling (p.14)

10 juin – Square des Visitandines

Place au dessin (p.15)

11 juin – La Bézillière

Journée du cheval (p.14)

17 Juin – Zone de Loisirs du Paradis

Kermesse Ecole Notre-Dame

17 Juin – Les Amis de LEGÉ

Excursion à Parthenay et ses environs

23 juin – Square des Visitandines

Animation Chez Lulu + Cinéma de Plein air (p.18)

24 Juin – Les Visitandines

Kermesse école du Chambord

1^{er} juillet – Les Visitandines

10 ans du service Petite Enfance (p.8)

2 juillet – Complexe sportif

Gala de gym

13 juillet – Zone de Loisirs du Paradis

Feu d'artifice

PROCHAIN BULLETIN - N°140

Juillet 2023 Pour la préparation du prochain
bulletin, les articles (format word) et photos
séparées (format jpg - bonne qualité) doivent
être envoyés, impérativement, **avant le mardi**
16 mai à communication@ville-lege44.fr